

SYSOFT-TAM 考勤管理軟體

■ 產品特色/規格

SYSOFT 系列軟體

- 支援 Windows XP/Vista/7 作業系統。
- 支援 MS-Access / MS-SQL (預設使用MS-Access)。
- 系統提供 XML 格式之資料備份與回存。
- 加班、請假與排班均可複製產生，簡化輸入單據時間。
- 可設定彈性班考勤，加班與請假計算基準時間，可依公司規定彈性調整。
- 將差勤規則、流程設定參數化，適合各種行業特性彈性班次設定與應用。
- 人員的缺勤、遲到、早退、請假、加班瀏覽分析/報表列印。
- 缺勤資料瀏覽會將缺勤的員工，依缺勤類別、日期、缺勤工時時數、依序排列顯示。
- 考勤 E-mail 通知。
- 可搭配 SYW95A / SYBASE 使用。

• 日考勤快速視窗mail通知

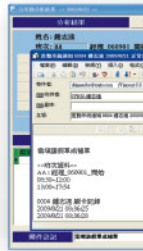

• 系統簡易流程視窗



• 請假管理視窗

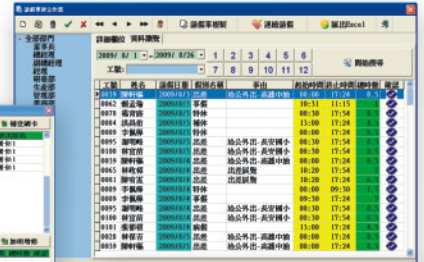

• 考勤月報表

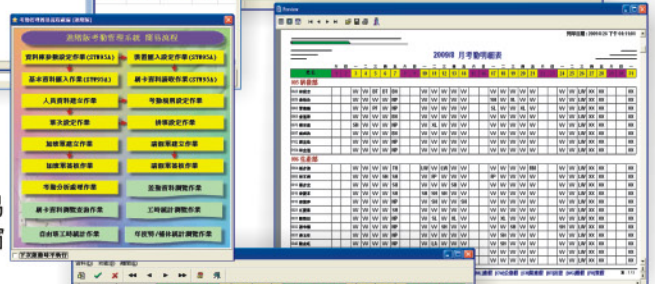

• 排班設定作業

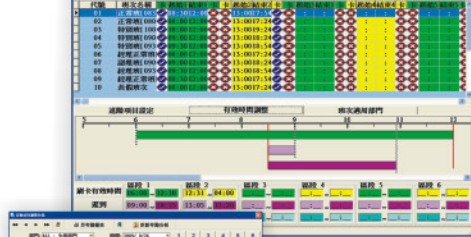

• 考勤分析

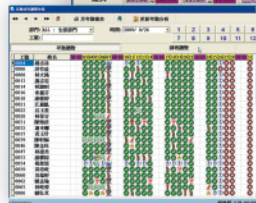

■ 門禁+考勤軟體系統管理:

(SYSOFT-95A+SYSOFT-TAM) 軟體

RS-232 模式

SYSOFT-95A
USB 加密鎖
SYSOFT-TAM
USB 加密鎖

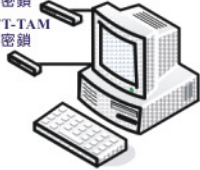

RS485轉換
USB/RS232模組
SYLINK-F-HK

RS232 / USB

4A+ 4A- 4A+ 4A-

RS485

SY210NT2-TSN
控制器



Ethernet 模式

SYSOFT-95A
USB 加密鎖
SYSOFT-TAM
USB 加密鎖

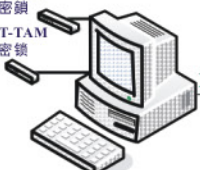

網路轉換模組
MDNET-1-BSB

Ethernet

4A+ 4A- 4A+ 4A-

RS485

SY210NT2-TSN
控制器



❖ 以上為印刷時的資訊，如有異動不另行通知。

Copyright © 2010 聖瑞股份有限公司

門禁 Access 軟體 SYRIS Security System